OSNOVNA ŠOLA ŠKOFJA LOKA-MESTO

ŠOLA SKOZI ČAS

Mestni trg, Škofja Loka, september - oktober 2022

Rastemo skupaj v znanju in spoštovanju.

www.ossklm.si

Fotografski material (arhiv Tone Mlakar), Fond Loškega muzeja Škofja Loka (fototeka, arhiv Tone Mlakar) Foto arhiv OŠ Škofja Loka-Mesto

OSNOVNA ŠOLA ŠKOFJA LOKA-MESTO

Začetki šolstva v Škofji Loki

Ker je stara šola postala premajhna za vse učence, so se leta 1927 odločili zgraditi novo šolsko stavbo. Gradnja se je začela 1929 leta ter končala leta1932.

V prvi polovici 17. stoletja so dečki obiskovali šolo pri cerkvi sv. Jakoba, v prvi polovici 19. stoletja (od 1826 dalje) so dečki obiskovali šolo na Klobovsovi ulici, deklice pa pri sestrah Uršulinkah.

Šola za deklice je bila v sklopu Uršulinske cerkve in samostana pod Škofjeloškim gradom. Sestre Uršulinke so imele tudi gorsko šolo za deklice iz oddaljenih vasi.

Prva šola za dečke iz leta 1627.

Hiša v Klobovsovi ulici.

Gradnja leta 1929

Gradnja leta 1929

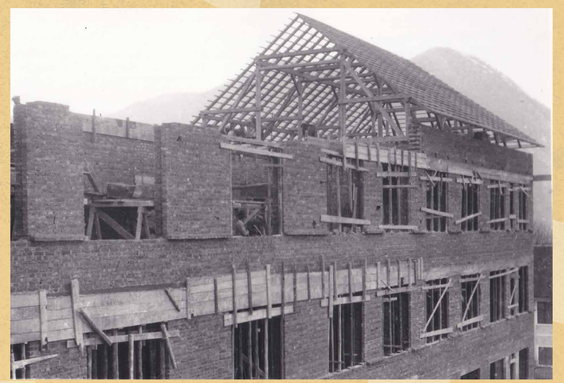

Gradnja se je začela leta 1929 ter končala leta 1932.

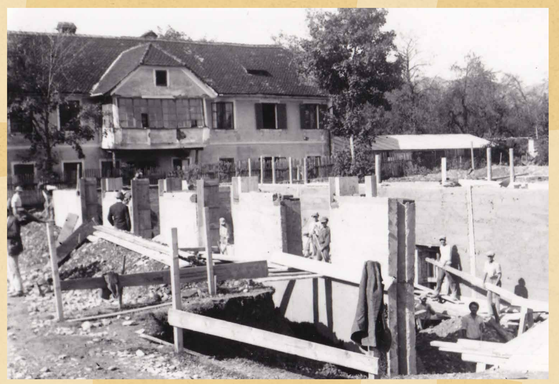

Začetek gradnje leta 1929.

OSNOVNA ŠOLA ŠKOFJA LOKA-MESTO

Slavnostna otvoritev nove šole

Septembra 1932 so se učenci zbrali v stari šoli in slovesno odkorakali v novo šolo z nazivom Meščanska šola Škofja Loka. Stavba je bila s svojima dvema nadstropjema imenitna za tisti čas in so jo imenovali tudi šolska palača. Slavnostna otvoritev in blagoslovitev šole je bila 29. novembra 1932.

O šola! Na sorškem polju bel labod!
Pod svoje peroti sprejemi naš rod!
Z živo krvjo svojih prs jo doji!
O pridite k meni vi mali moji
Iz mesta in okolice hčere in sinov:
Iz mene gre pot na vse štiri strani
Iz mene gre pot v življenja skrbi
Na meni stoje vsi naši domovi.
V meni so skrite vsega živega klice,
Iz mene deca rasto v vse poklice,
Iz mene govori modrost velikih mož.
Delo, posveta in milost božja
To je modnost našega orožja,
Za boj življenja – in živel boš.

Naša šola leta 1932 tik pred odprtjem.

29.12 1932 ob otvoritvi nove šole.

Prvi abiturienti meščanske šole v Škofji Loki

OSNOVNA ŠOLA ŠKOFJA LOKA-MESTO

Šola med 2. svetovno vojno in po osvoboditvi

Spomladi leta 1941 je šolo prevzel nemški politični Komisariat, vse do maja leta 1944, ko so v šolo naselili ranjence in ukinili pouk.

OŠ Peter Kavčič

Učiteljski zbor gimnazije leta 1952

Spričevalo iz nemške šole med 2. svetovno vojno

Učiteljski zbor OŠ leta 1955

- maja 1941 je šolo prevzela nemška komisija - nemški politični Komisariat
- julija pridejo nemški učitelji - zopet pouk
- obisk je bil slab - učence so psovali in tepli, če so govorili slovensko
- maja 1944 so v šolo naselili ranjence in ukinili pouk.

- po osvoboditvi zasedejo šolo partizani in začnejo z obnovo poslopja
- 11. junija 1945 se je začel pouk - 502 učenca.
- 4. razredi - nato obvezno na nižji gimnaziji
- 1951/52 - vajeniška šola
- oktobra 1953 je dograjen gimnazijski trakt
- OŠ ima samo 7 učilnic za 14 oddelkov - pouk v izmenah
- leta 1958 - ukinjena nižja gimnazija - 35 oddelkov OŠ
- dan šole se je praznoval 18. marca od leta 1960 dalje
- marca 1966 je šola dobila novo ime - OŠ Peter Kavčič Škofja Loka

OSNOVNA ŠOLA ŠKOFJA LOKA-MESTO

Fotografski utrinki šolskega okoliša

Fotografski material (arhiv Tone Mlakar),
Fond Loškega muzeja Škofja Loka (fototeka, arhiv Tone Mlakar)

Pogled na našo šolo leta 1960

Pogled na Staro pošto, šolski vrt in Šolsko ulico leta 1957

Včasih je pozimi zapadlo veliko snega

Gradnja novih stolpnic

Urejanje šolskega parka pred šolo leta 1958

OSNOVNA ŠOLA ŠKOFJA LOKA-MESTO

Naša šola raste

Po izselitvi vajeniške šole in gimnazije se začne obnova šole, ki je končana leta 1985 - popolna osemletna šola - OŠ Peter Kavčič

Obnova šole leta 1983

Tabla z imenom OŠ Ivana Dolenca

Tabla z imenom Petra Kavčiča

Slavnostna otvoritev prenovljenega in dograjenega šolskega poslopja leta 1985

Po izselitvi vajeniške šole in gimnazije se začne obnova šole, ki je končana leta 1985 - popolna osemletna šola - OŠ Peter Kavčič.

Število učencev je neprestano raslo, zato je bilo zgrajeno novo šolsko poslopje v Podlubniku leta 1973.

Učenci razredne stopnje ostanejo v stari šoli, predmetna stopnja se preseli v novo šolo.

Šola je po prenovi postala sodobna šola z moderno opremljenimi učilnicami.

V šolskem letu 1985/86 je šolo obiskovalo 996 učencev v 33 oddelkih.

S 1. 9. 1985 se je šola v Podlubniku oblikovala samostojno OŠ z imenom OŠ Ivana Groharja. Obnovljena šola pa je obdržala ime OŠ Petra Kavčiča.

Šolo so julija 2000 preimenovali v OŠ Ivana Dolenca, vendar je ime nosila samo do junija leta 2001. Od takrat se šola imenuje OŠ Škofja Loka - Mesto.

OSNOVNA ŠOLA ŠKOFJA LOKA-MESTO

Uvajanje devetletne osnovne šole

V šolskem letu 2002/03 smo pričeli z uvajanjem devetletne OŠ v sedmem razredu, naslednje leto pa še v prvem razredu - za ta namen smo pridobili poslopje na Novem svetu, prej vrtec Čebelica.

Otvoritev šole na Novem svetu

Šolsko poslopje na Novem svetu

Gradnja šole na Novem svetu

Igrala za lažji prehod iz vrtca v šolo

Prvošolčki v sodobnih učilnicah na Novem svetu

Sprejem prvošolčkov, prvi šolski dan

Zimsko veselje prvošolčkov

OSNOVNA ŠOLA ŠKOFJA LOKA-MESTO

Različne dejavnosti na naši šoli

ŠOLSKA KNJIŽNICA

Šolska knjižnica

Ko knjižnico napolnijo otroci, je pogled še lepši …

V knjižnici je mnogo dogodkov: Rastem s knjigo, Berem, berem, Pišemo z roko, Objemi knjigo, razstave, vrtec na obisku, pravljične urice in še marsikaj.

Jezikamo jezike

KULTURNA ŠOLA

Naša šola se lahko pohvali z nazivom »KULTURNA ŠOLA«, ki ga podeli JSKD šolam, ki na področju kulturnega udejstvovanja izkazujejo kakovostne dosežke.

Učenci se lahko priključijo mnogim kulturnim dejavnostim. V okviru pouka obiščejo raznolike kulturne ustanove, v okviru interesnih dejavnosti pa se srečajo z zborovstvom, folkloro, gledališčem, plesom, likovno umetnostjo, pravljičnim svetom, multimedijo itn.

Program AISEC - študentka iz Indije uči učence indijske plese

Folklora

ZDRAVA ŠOLA

Naša šola je vključena tudi v projekt Zdrava šola.

Učence spodbujamo k zdravemu načinu življenja, v učni proces vključujemo gibanje in pouk v naravi. Zavedamo se, da so zdrava prehrana, gibanje in harmonija ključni za ohranjanje našega zdravja in dobrega počutja.

Leta 2004 smo ustanovili Šolski sklad za pomoč socialno šibkejšim učencem pri pokrivanju stroškov za šole v naravi, ekskurzijah - Bazar, Dobrodelni tek …

Mediacija

Dramska skupina Ana Locopolitana

Zdrava šola

MEPI

OSNOVNA ŠOLA ŠKOFJA LOKA-MESTO

Različne dejavnosti na naši šoli

PROJEKTI IN PROGRAMI V LETU 2021/22:

- OBJEM - bralna pismenost in razvoj slovenščine
- Ustvarjanje učnih okolij za 21. stoletje
- MEPI - mednarodno priznanje za mlade
- Strpnost
- Varno s soncem
- Shema šolskega sadja in zelenjave
- Iz vrtca v šolo
- Rastem s knjigo
- Kulturna šola
- Beremo z Mačkom Murijem
- Zdrava šola
- Šolski vrt
- FIT4KID
- Začutimo drugačnost
- Sodelovanje s podružnično šolo Ledina
- Mediacija
- Bild Der Anderen
- Teden globalnega učenja
- FLL - First Lego League
- Pogum
- Varno in spodbudno učno okolje
- IKT v naši šoli
- Erasmus
- Dvig digitalne kompetentnosti

FLL

Minimundus z izbirnimi predmeti

Projekt Erasmus - izmenjava učencev

Dobrodelni tek

Nekdanji predsednik države na obisku

Bazar

OSNOVNA ŠOLA ŠKOFJA LOKA-MESTO

Pouk nekoč in danes

Učilnica nekoč

Knjižica za učence narodnih šol

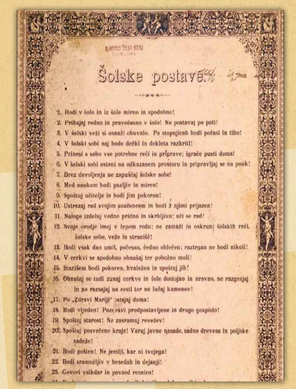

Šolske postave.

1. Hodi v šolo in iz šole mirno in spodobno!
2. Prihajaj redno in pravočasno v šolo! Ne postavaj po poti!
3. V šolski veži si osnaži obuvalo. Po stopnjnicah hodi počasi in tiho!
4. V šolski sobi naj bodo dežnik in dokleta razkrito!
5. Prinesi s sabo vse potrebne reči in pripravo; igrače pusti doma!
6. V šolski sobi ostani na odkazanem prostoru in pripravljaj se za pouk!
7. Brez dovoljenja ne zapuščaj šolske sobe!
8. Med naukom bodi pazljiv in miren!
9. Spoštuj učitelje in bodi jim pokoren!
10. Ustrezaj rad svojim sovošencem in bodi z njimi prijazen!
11. Nalepo istekaj vodno prešna in skrbljuje; ali se ne!
12. Svoje stvari imej v lepem redu: ne zametaj in oskrunji šolskih reči, šolske sobe, vrže in stranišč!
13. Bodi vsak dan umit, počesan, čedno oblečen; raztrgan ne bodi nikoli!
14. V cerkvi se spodobno obnašaj ter pobožno moli!
15. Starčkom bodi pokoren, hvaležen in spoštuj jih!
16. Obnašaj se tudi zunaj cerkve in šole dostojno in razumno, ne razgrajaj in ne razsajaj na cesti ter ne lažaj kamnove!
17. Po „Zdrovi Marija" stopaj doma!
18. Bodi vljudent! Pozdravi predpostavljene in druge gospode!
19. Spoštuj starost! Ne zasramuj revežev!
20. Spoštuj posvetne knjige! Varuj javne zgrade, sadna drevesa in poljske sadeže!
21. Bodi poštren! Ne jemlji, kar ni tvojega!
22. Bodi zmernijši v besedah in dejanji!
23. Govori vsikader in povsod resnico!

Šolske postave iz Kraljevine Jugoslavije

Pionirji ob prvomajski paradi v Ljubljani leta 1961

Avtor: Jože Gal

Učilnica nekoč

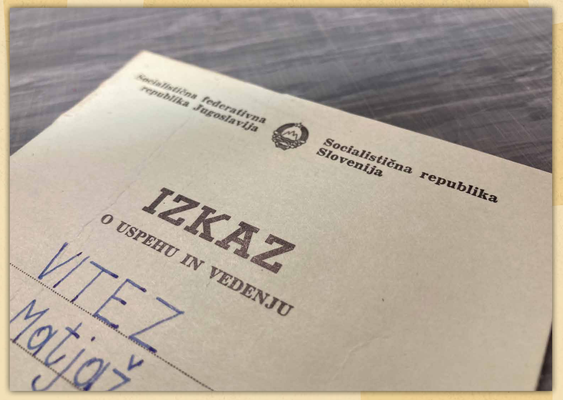

Izkaz o uspehu in vedenju

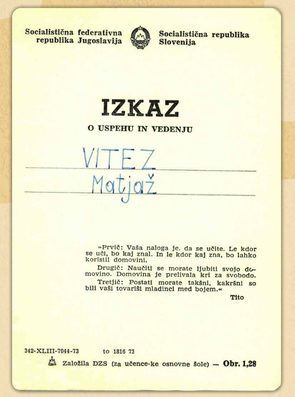

Socialistična federativna republika Jugoslavija — Socialistična republika Slovenija

IZKAZ

O USPEHU IN VEDENJU

VITEZ
Matjaž

„Prvič: Vaša naloga je, da se učite. Le kdor se uči, bo kaj znal. In le kdor kaj zna, bo lahko koristil domovini.

Drugič: Naučiti se morate ljubiti svojo domovino. Domovina je prelivala kri za svobodo.

Tretjič: Postati morate takšni, kakršni so bili vaši tovariši mladinci med bojem."

Tito

343-XLIII-7044-72 10 1816 72

Založila DZS (za učence-ke osnovne šole) — Obr. 1,28

Leta 1932, ko se začne zgodovina naše šolske stavbe smo spadali v Kraljevino Jugoslavijo, ki jo tedaj vodi kralj Aleksander do leta 1933.

Učenci so se učili slovenski jezik, računstvo, lepopisje, ročno delo, risanje, petje, telovadbo, veronauk.

Po drugi svetovni vojni smo živeli v socialistični federativni republiki Jugoslaviji, na čelu katere je bil predsednik Tito, vse do svoje smrti leta 1980.

V šolah so se učenci učili podobne predmete, kot jih poznate danes, samo z malo drugačno vsebino (npr. bitke v NOB po Jugoslaviji), imeli so še predmet srbohrvaški jezik s pisavo cirilico.

Dati častno pionirsko (besedo) ni mačji kašelj, saj je pionir:
P = pošten
I = iskren
O = olikan
N = neustrašen
I = iznajdljiv
R = radodaren

Pionirji so bili do 7. razreda, ko so bili 25. maja (Dan mladosti) sprejeti med mladince.

Pionirji so bili oblečeni v bele majice, srajce, bluze, modra krila ali hlače. Dobili so modro titovko (pokrivalo partizanov med 2. svetovno vojno, imenovano po maršalu Titu) ter rdeče rutke.

OSNOVNA ŠOLA ŠKOFJA LOKA-MESTO

Pouk nekoč in danes

V šolskem letu 2006/07 je prišla v ospredje sodobna tehnologija (računalniki - IKT) in spletne učilnice.
Ta tehnologija se je z leti nadgrajevala.

Učenje s pomočjo računalnikov

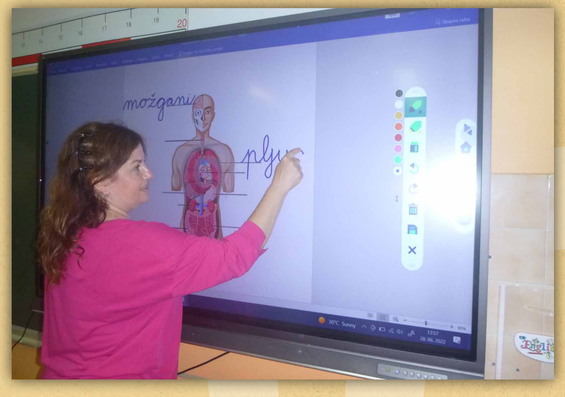

Interaktivni zaslon

Računalnica

Uvajanje IT tehnologije v pouk - 2006/07

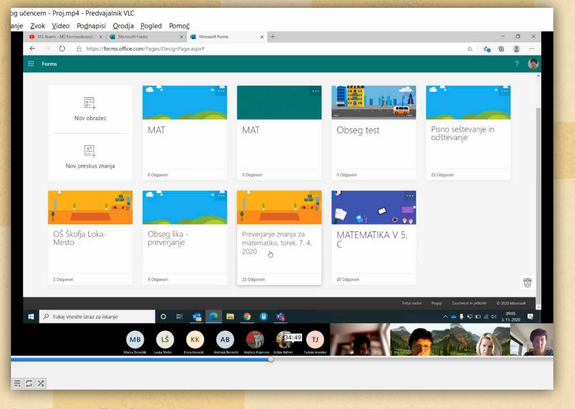

Delo v Teamsih v času šolanja na daljavo

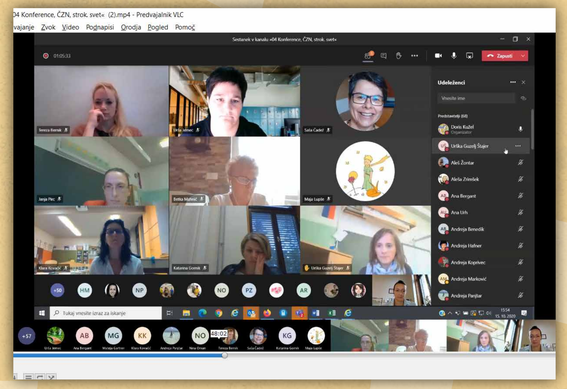

Videokonferenca na daljavo

OSNOVNA ŠOLA ŠKOFJA LOKA-MESTO

Ravnatelji, učitelji in učenci

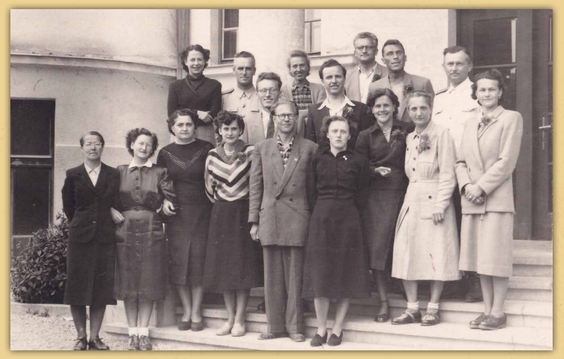

Učiteljski zbor nekoč

Učiteljski zbor danes

Učenci nekoč

Učenci danes

RAVNATELJI:

Karel SOVRE
1938, 1945
organiziral šolo
po osvoboditvi

Janko KOKALJ
1956

Štefan ŽARGI
1959

Franc VIDMAR
1968

Marko PRIMOŽIČ
1998 - 2009

Mateja ISTENIČ
2021

Jakob ROJIC
1932
prvi upravitelj

Janez GUM
junij 1945

Alojzij MALOVRH
1958
kasneje ravnatelj
vajeniške šole

Leopold KEJŽAR
1963

Jože PETERNEL
1973 - 1998

Doris KUŽEL
2009 - 2021